



フリースポット 接続ガイド



お使いのパソコンは？

Windows Vista™ の場合…

「クライアントマネージャV」を利用

Windows標準機能を利用

Step 1

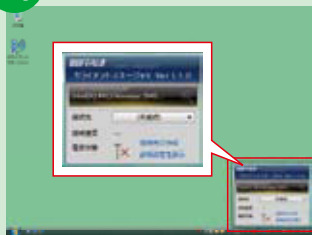

「クライアントマネージャV」を起動します。
画面右下タスクバーの通知領域のアンテナマークをクリックします。【接続先の作成】→【手動設定】→【セキュリティ情報を手動で入力して接続】を選択します。

Step 2

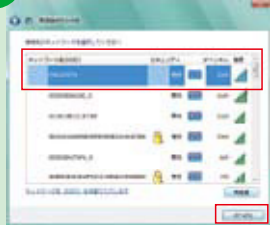

そのスポットで検出されるSSIDが表示されます。「FREESPOT」を選び、【次へ】を押します。
※暗号化されている場合は、店舗内の掲示やスタッフに暗号化キーをご確認ください。

Step 3

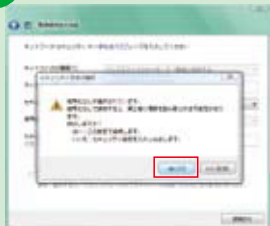

暗号化されていない場合には警告がですが、そのまま【はい】を押してください。

Step 1



【コントロールパネル】から【モバイルコンピュータ】の【共通で使うモビリティ設定の調整】をクリックします。【Windowsモビリティセンター】画面右、ワイヤレスネットワーク欄のアンテナマークをクリックします

Step 2

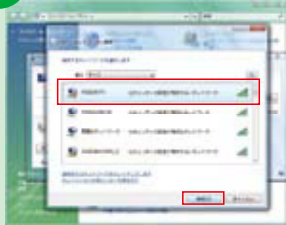

【ネットワークに接続】の画面で「FREESPOT」を選んで【接続】ボタンを押します。
※多くのFREESPOTでは「FREESPOTセキュリティの設定が有効でないネットワーク」として検出されます。
※暗号化されている場合は、店舗内の掲示やスタッフに暗号化キーをご確認ください。

Step 3

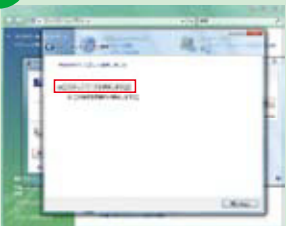

正常に接続できると、この画面になります。【このネットワークを保存します】や、【この接続を自動的に開始します】にチェックしておくことで次回から簡単に接続できます。

Windows XP の場合…

「クライアントマネージャ3」を利用

Windows標準機能を利用

Step 1



「クライアントマネージャ3」を起動します。【検索】を押して、FREESPOTのアクセスポイントを探します。検索されたFREESPOTのアクセスポイントを選んで、【接続】を押します。

Step 2



「暗号化なし」を選んで【接続】を押してください。
(プロファイルに登録するをチェックしておく、設定が保存され、その後自動接続が可能です。)
※暗号化されている場合は、店舗内の掲示やスタッフに暗号化キーをご確認ください。

Step 3



ステータスが接続中になれば、完了です。

Step 1



Windows画面右下の×印が付いているワイヤレスネットワーク接続のアイコンを右クリックして、ネットワーク接続を開いてください。検索されたFREESPOTのアクセスポイントが表示されます。

Step 2



「FREESPOT」を選択し、右下の【接続】を押してください。暗号化されていない警告がですが、そのまま【接続】を押してください。
※暗号化されている場合は、店舗内の掲示やスタッフに暗号化キーをご確認ください。

Step 3

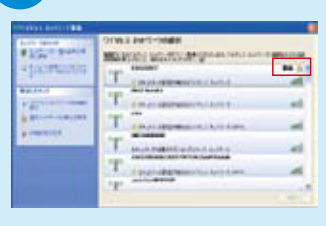

FREESPOTの項目に接続の☆マークが付けば、完了です。

※暗号化キー（WEPキー）が設定されている場合は、フリースポット店舗内の掲示やスタッフに確認いただき、取得してください。

ゲーム機「ニンテンドーDS[®]、PSP[®] (PlayStation[®] Portable)」や「iPod touch」をお使いの方は裏面をご覧ください。▶▶

※ニンテンドーDSは、任天堂の登録商標です。 ※「PlayStation」および「PSP」は、株式会社ソニー・コンピュータエンタテインメントの登録商標です。 ※iPodは米国およびその他の国で登録されているApple Computer, Inc.の商標です。

お使いの端末は？

ゲーム機の場合…

ニンテンドーDS®

PSP® (PlayStation® Portable)

通常設定なしで 接続できます！

WEPキーが設定されている場合や、ESSIDがFREESPOT以外の場所では設定が必要です。

Step 1



「Wi-Fiコネクション設定」を選択。「Wi-Fi接続先選択」をタッチ→【未設定】の接続先をタッチ→【アクセスポイントを検索】をタッチ。検索されたアクセスポイントの一覧画面に進みます。

Step 2



暗号化されています

暗号化されていない場合はタッチすると次に進みます。
※暗号化されている場合は、店舗内の掲示やスタッフに暗号化キーをご確認ください。

Step 3



設定した内容で接続テストを行います【はい】をタッチしてください。設定完了後【もどる】をタッチしてゲームに戻ります。

Step 1

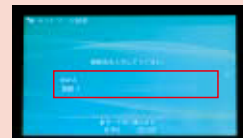

※「システムソフトウェア バージョン2.00」へのバージョンアップが必要です。
「ネットワーク設定」を起動します。【インフラストラクチャーモード】を選択し、【新しい接続】を作成。→接続名の入力(お好きな名前を入力するか、「接続1」のままでもかまいません。)→【検索する】を押してください。

Step 2



「FREESPOT」を選択します。ワイヤレスLANセキュリティ設定では、電波暗号化の有無を確認します。ほとんどのFREESPOTでは「なし」でOKです。
※暗号化されている場合は、店舗内の掲示やスタッフに暗号化キーをご確認ください。

Step 3

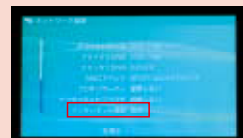

【接続テストをする】を実行。画面一番下にある「インターネット接続: 成功」を確認すればOK。ホームメニューの「インターネットブラウザ」を起動します。

iPodの場合…

Apple iPod touch

Step 1

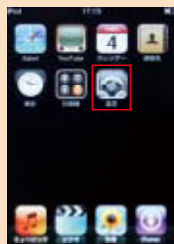

「ホーム」画面から【設定】アイコンをタップする。

Step 2



「設定」画面から【Wi-Fi】をタップし、「Wi-Fiネットワーク」画面へ。自動的に「ワイヤレスネットワーク」を探しリストされます。

Step 3



リスト化された中から「FREESPOT」をタップします。これで自動接続します。
※暗号化されている場合は、店舗内の掲示やスタッフに暗号化キーをご確認ください。
※iPod touchへの暗号化キー入力は、英語キーボードからとなります。
iPod touch本体の設定を変更してください。

スマートフォンの場合…

イーモバイル EM-ONE(S01SH)

W-ZERO3

Step 1



Today画面の「無線LAN」を選択します。「内蔵ワイヤレスLAN」をONにし、右下の【メニュー】から「内蔵ワイヤレスLANの設定」を選択→【ワイヤレス】タブを選択します。

Step 2



「FREESPOT」を選択します。「ネットワーク名」を入力、「接続先」をインターネット設定→「認証」をオープン、「データ暗号化」を無効にセットします。
※暗号化されている場合は、店舗内の掲示やスタッフに暗号化キーをご確認ください。

Step 3



【設定】に戻り、【ネットワークアダプタ】タブを選択→「ネットワークカードの接続先」をインターネット設定に、「アダプタをタップして設定を変更します」を内蔵ワイヤレスLANにします。「サーバー割当てのIPアドレスを使用する」を選択すればOK。

Step 1



画面左上の【スタート】から【設定】【接続】を選択し、【ネットワークカード】を選ぶと、アクセスポイントを検索します。

Step 2



「FREESPOT」を選択します。「ネットワーク名」を入力→「接続先」をインターネット接続→「認証」をオープン、暗号化されていない場合には「データ暗号化」を無効にセットします。
※暗号化されている場合は、店舗内の掲示やスタッフに暗号化キーをご確認ください。

Step 3

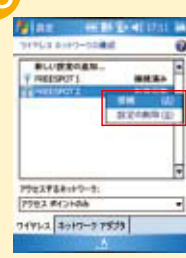

複数のスポットを切替えて利用する場合は、接続したいスポットにペンを置き、2〜3秒そのままにします。「接続」【設定の削除】が選べます。

※暗号化キー(WEPキー)が設定されている場合は、フリースポット店舗内の掲示やスタッフに確認いただき、取得してください。

パソコン「Windows XP、Windows Vista™」をお使いの方は裏面をご覧ください。▶▶▶